ĐẠI HỌC QUỐC GIA THÀNH PHỐ HỒ CHÍ MINH
TRƯỜNG ĐẠI HỌC CÔNG NGHỆ THÔNG TIN
KHOA KHOA HỌC VÀ KĨ THUẬT THÔNG TIN

MÔN QUẢN LÝ THÔNG TIN
BÀI TẬP THỰC HÀNH 5

GVHD: ThS. Tạ Thu Thủy

Sinh viên thực hiện: Nguyễn Thị Mai Trinh - 21522718

□□ Tp. Hồ Chí Minh, 06/2024 □□

NHẬN XÉT CỦA GIÁO VIÊN HƯỚNG DẪN

Thủ Đức, ngày 07 tháng 06 năm 2024

Người nhận xét

(Ký tên và ghi rõ họ tên)

MỤC LỤC

1. Bài 1.....4
a. Hãy thiết kế một report cho phép liệt kê và quản lý danh sách đề tài hiện tại.....4
Yêu cầu có các thông tin sau:.....4
b. Thiết kế một báo cáo liệt kê danh sách hội đồng ứng với mỗi đề tài như sau:.....4
c. Thiết kế một báo cáo công bố kết quả bảo vệ của mỗi đề tài như sau:.....5
Bài 2. Tìm hiểu ngoài crystal report, còn có những loại report nào mà Visual hỗ trợ? Hiện tại, loại report nào phổ biến và hay được dùng nhất? Ngoài ra, nếu không có Visual có cách nào tạo report không?.....6
2.1. Ngoài Crystal Report, Visual Studio hỗ trợ nhiều loại report khác, bao gồm:.....6
1. SQL Server Reporting Services (SSRS).....6
2. RDLC Reports (Local Reports).....6
3. DevExpress Reports.....6
4. Telerik Reporting.....6
5. ActiveReports.....6
2.2. Loại Report phổ biến hay được dùng nhất hiện nay.....6
1. SQL Server Reporting Services (SSRS) Web Portal:.....6
2. Power BI:.....7
3. Tableau:.....7
4. QlikView/Qlik Sense:.....7
5. Google Data Studio:.....8
6. Excel:.....8

Bài tập thực hành môn Quản lý thông tin tuần 5

1. Bài 1

a. Hãy thiết kế một report cho phép liệt kê và quản lý danh sách đề tài hiện tại.

Yêu cầu có các thông tin sau:

DANH SÁCH ĐỀ TÀI

MSDT	TEN DE TAI	TEN GVHD	MS GVHD
DT1	Xử lý ảnh	Nguyễn Văn A	8888
DT2	Xử lý ngôn ngữ	Nguyễn Văn B	7777

Tp.HCM, ngày 01/01/20xx

Người lập

Họ Tên của bạn

Chụp màn hình report:

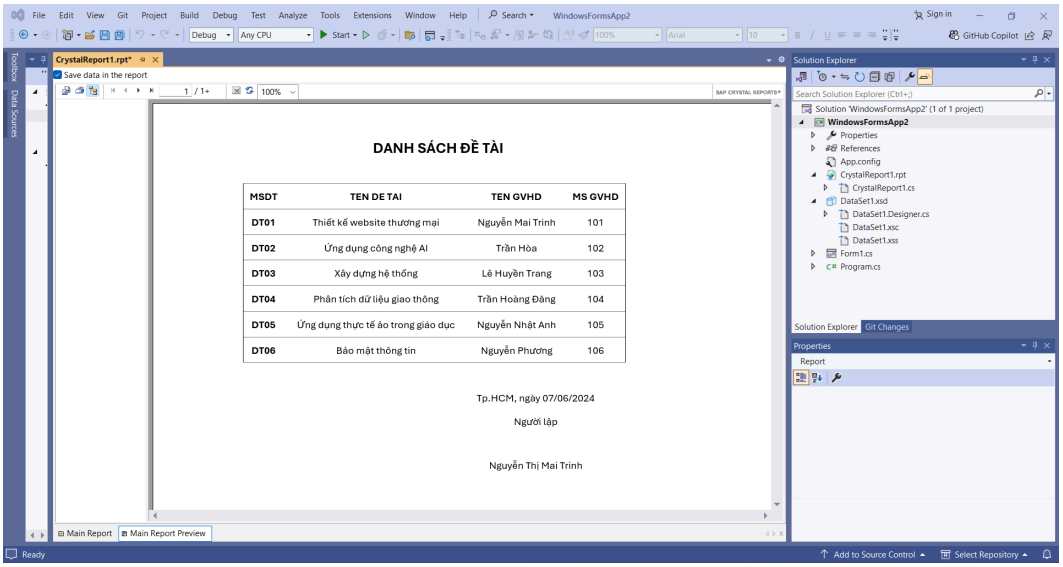

Hình 1. Hình chụp màn hình báo cáo 1a

b. Thiết kế một báo cáo liệt kê danh sách hội đồng ứng với mỗi đề tài như sau:

DANH SÁCH HỘI ĐỒNG CHẤM ĐỀ TÀI

MSHD	PHÒNG	TÊN ĐT	MSDT	QUYẾT ĐỊNH
HD1	A012	Xử lý ảnh	DT1	QĐABC

Tp.HCM, ngày 01/01/20xx

Người lập

Họ Tên của bạn

Chụp màn hình report:

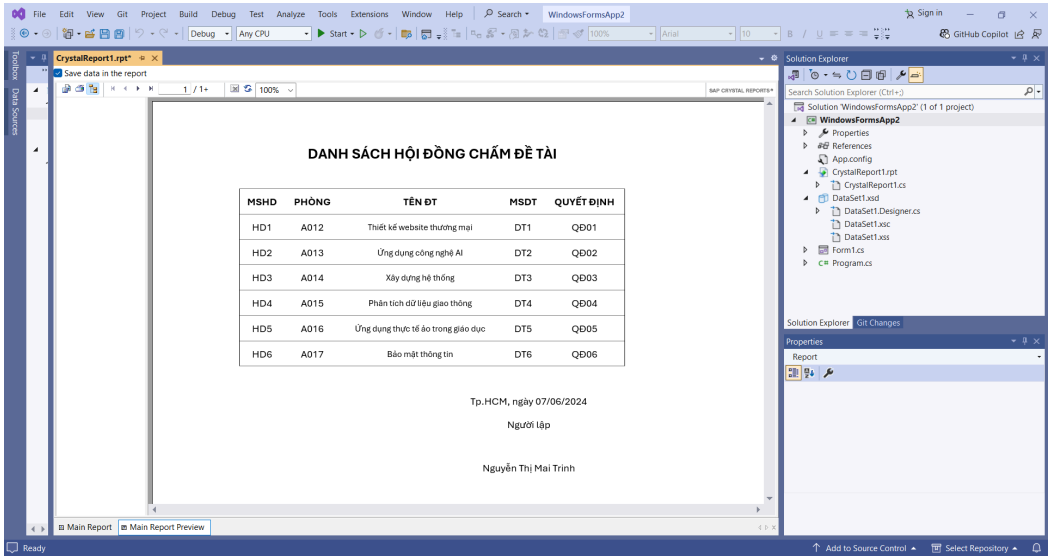

Hình 2. Hình chụp màn hình báo cáo 1b

c. Thiết kế một báo cáo công bố kết quả bảo vệ của mỗi đề tài như sau:

KẾT QUẢ BẢO VỆ ĐỀ TÀI

MSDT	TEN DE TAI	MSHD	DIEM_TB
DT1	Xử lý ảnh	HD1	9.3
DT2	Xử lý ngôn ngữ	HD1	8.9

Tp.HCM, ngày 01/01/20xx

Người lập

Họ Tên của bạn

Chụp màn hình report:

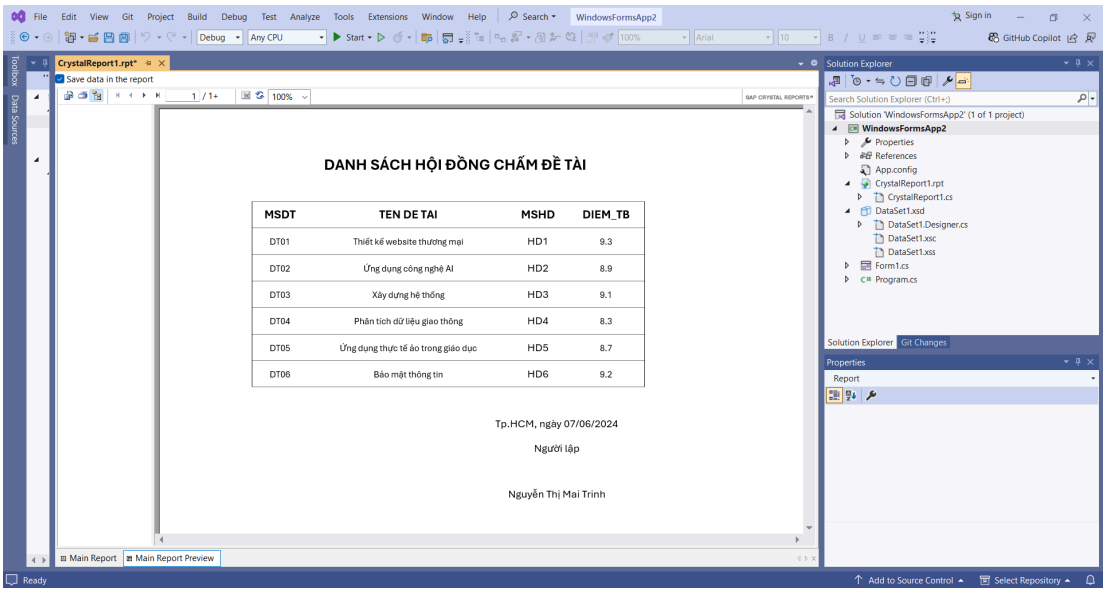

Hình 3. Hình chụp màn hình báo cáo 1c

Bài 2. Tìm hiểu ngoài crystal report, còn có những loại report nào mà Visual hỗ trợ? Hiện tại, loại report nào phổ biến và hay được dùng nhất? Ngoài ra, nếu không có Visual có cách nào tạo report không?

2.1. Ngoài Crystal Report, Visual Studio hỗ trợ nhiều loại report khác, bao gồm:

1. SQL Server Reporting Services (SSRS)

SSRS là một giải pháp phổ biến của Microsoft cho việc tạo, quản lý và triển khai báo cáo. SSRS cung cấp một môi trường mạnh mẽ và linh hoạt cho việc thiết kế và triển khai báo cáo với các tính năng như:

- Report Designer: Tích hợp trong Visual Studio để thiết kế báo cáo.
- Report Builder: Một công cụ thiết kế báo cáo độc lập cho người dùng cuối.
- Web Portal: Giao diện web để quản lý và xem báo cáo.
- Tích hợp tốt với SQL Server và các nguồn dữ liệu khác.

2. RDLC Reports (Local Reports)

RDLC (Report Definition Language Client-side) là một giải pháp báo cáo client-side. Các báo cáo RDLC được thiết kế và chạy trực tiếp trong ứng dụng mà không cần một máy chủ báo cáo như SSRS. Chúng thường được sử dụng trong các ứng dụng Windows Forms và ASP.NET.

3. DevExpress Reports

DevExpress cung cấp một công cụ tạo báo cáo phong phú, tích hợp vào Visual Studio. DevExpress Reports cho phép tạo các báo cáo tương tác, đẹp mắt và có thể xuất ra nhiều định dạng khác nhau (PDF, Excel, v.v.).

4. Telerik Reporting

Telerik Reporting là một công cụ báo cáo mạnh mẽ và dễ sử dụng, tích hợp vào Visual Studio. Nó hỗ trợ nhiều định dạng đầu ra và cung cấp các tính năng tương tác phong phú cho báo cáo.

5. ActiveReports

ActiveReports là một công cụ báo cáo từ GrapeCity, cung cấp khả năng thiết kế báo cáo linh hoạt và mạnh mẽ, tích hợp trong Visual Studio. ActiveReports hỗ trợ nhiều định dạng xuất báo cáo và có các tính năng nâng cao như scripting và API báo cáo.

2.2. Loại Report phổ biến hay được dùng nhất hiện nay

Hiện nay, SQL Server Reporting Services (SSRS) và DevExpress Reports được coi là hai trong số những công cụ báo cáo phổ biến và được sử dụng nhiều nhất. SSRS đặc biệt phổ biến trong các môi trường doanh nghiệp sử dụng hệ sinh thái Microsoft, trong khi DevExpress Reports được ưa chuộng nhờ tính năng phong phú và khả năng tùy chỉnh cao.

2.3. Cách tạo Report khi không có Visual Studio

Nếu không có Visual Studio, bạn vẫn có thể tạo báo cáo bằng nhiều công cụ khác nhau, như:

1. *SQL Server Reporting Services (SSRS) Web Portal:*

Sử dụng giao diện web của SSRS để thiết kế và triển khai báo cáo mà không cần Visual Studio.

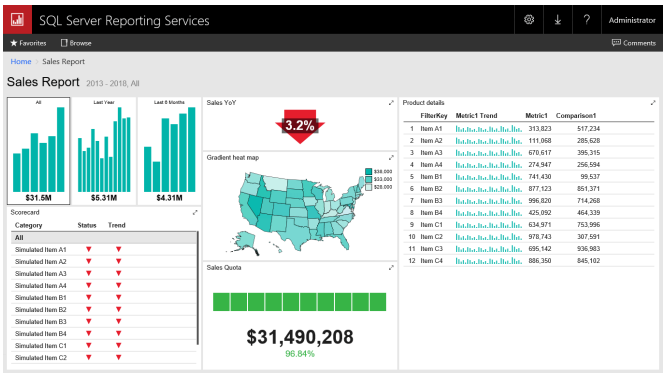

Hình 4. Ví dụ về SSRS

2. *Power BI:*

Power BI của Microsoft là một công cụ mạnh mẽ để tạo báo cáo và dashboard từ nhiều nguồn dữ liệu khác nhau.

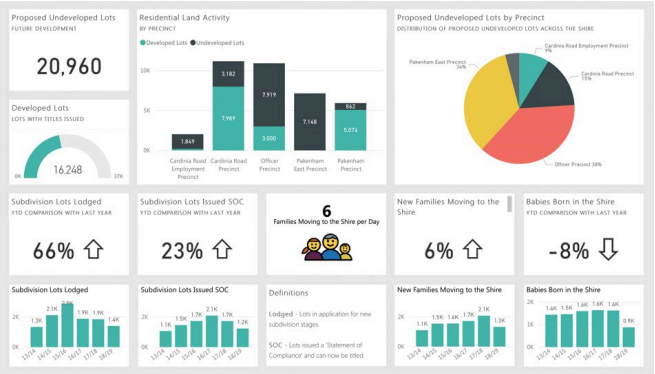

Hình 5. Ví dụ về báo cáo trên Power BI

3. *Tableau:*

Tableau là một công cụ BI và báo cáo phổ biến, cho phép người dùng tạo các báo cáo và dashboard tương tác.

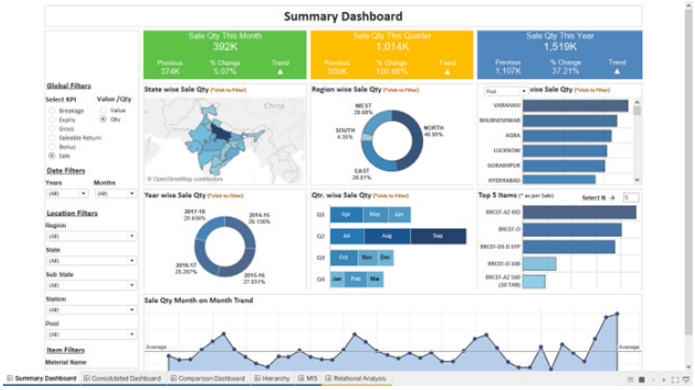

Hình 6. Ví dụ về báo cáo Tableau (Dashboard)

4. *QlikView/Qlik Sense:*

Các công cụ BI của Qlik cung cấp khả năng phân tích và báo cáo mạnh mẽ.

Hình 7. Ví dụ về báo cáo QlikView/Qlik Sense

5. *Google Data Studio:*

Google Data Studio là một công cụ báo cáo miễn phí từ Google, cho phép kết nối với nhiều nguồn dữ liệu và tạo các báo cáo trực quan.

Hình 8. Ví dụ về báo cáo Google Data Studio

6. *Excel:*

Microsoft Excel cung cấp các tính năng báo cáo và phân tích dữ liệu mạnh mẽ, đặc biệt là khi kết hợp với Power Query và Power Pivot.

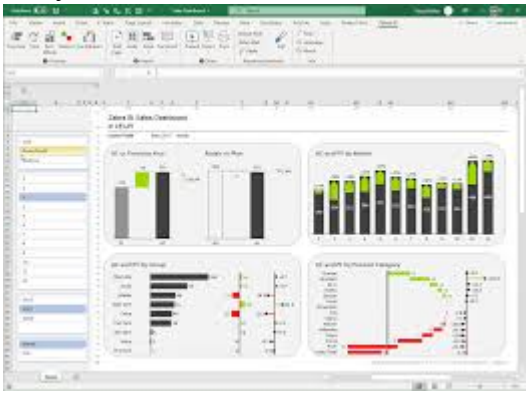

Hình 9. Ví dụ về báo cáo trên Excel